Семья Подковыриной Вероники

Наша семья появилась в 2013 году. Папа- военный, мама-повар. Папа защитник – не только для нашей семьи, но и для всей нашей Родины. С раннего детства у папы была сокровенная мечта стать военным. Быть военным человеком - это значит быть образцом мужества и отваги. Только военным людям присуще чувство ответственности за порученное дело, так как от них зависит судьба страны и народа.

В 2018 году появилась долгожданная дочь – Вероника.

У нас очень дружная семья! Мы всегда весело проводим время. В любое времягода мы находим для себя интересные занятия.

Летом мы выезжаем на природу с палатками, собираем грибы и даже ездим на рыбалку.

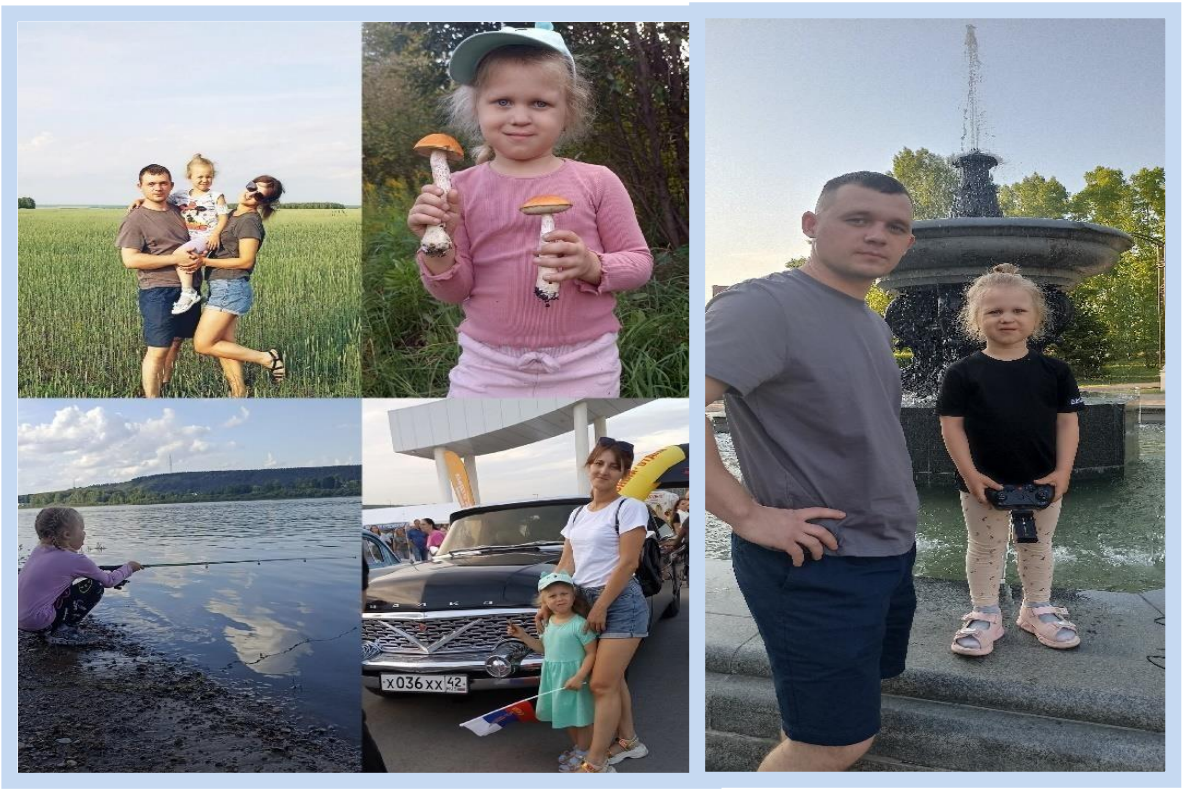

Зимой мы катаемся на коньках, горках, лыжах, ходим в театры и кино. А перед Новым годом, конечно же, наряжаем красивую елочку!

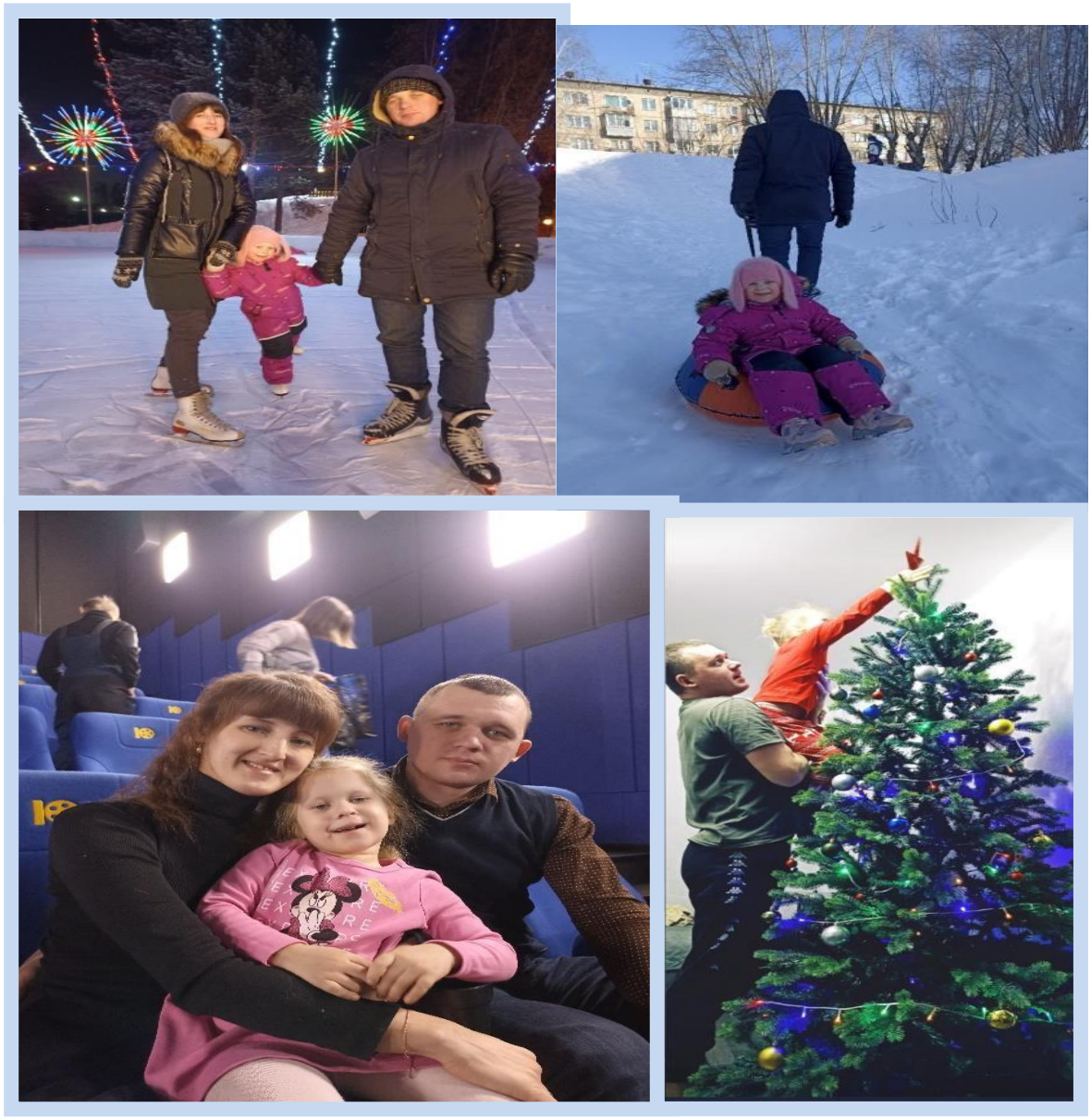

Так же Вероника занимается хореографией и акробатикой, и вся семья любит посещать её концерты.

Еще мы очень любим, ездить по городам нашей страны. Новосибирск, Москва, Санкт-Петербург. Столько интересного и красивого мы повидали там.

Конечно же, в нашей семье есть еще замечательные бабушки и дедушки! Мы очень любим, собираться всей нашей семьей на все праздники и дарить друг другу подарки.